NUMĂRUL 59 - IULIE-AUGUST 2016

premio magazin

În inima țării, PREMIO AutoPneu Deva

În inima țării, PREMIO AutoPneu Deva

Situat pe strada Traian la numărul 3Bis în Deva, noul centrul Premio AutoPneu vine cu o abordare nouă pe piața locală de service și retail cu anvelope, aducând îmbunătățiri punctului de lucru din această locație și extinzând gama de servicii destinate clienților locali.
AutoPneu Deva și-a câștigat renumele pe piața de retail cu anvelope prin vânzarea online de jante și anvelope la cele mai bune prețuri în condițiile unei garanții extinse și a unei oferte specializate de consiliere gratuită la achiziție.
Prin intrarea în lanțul de franciză Premio de la Goodyear, service-ul de roți AutoPneu din Deva crește calitatea serviciilor oferite clienților săi și își sporește activitatea aferentă de retail cu anvelope în offline.
Locația din strada Traian, dispune de aparatura necesară unei game extinse de servicii, oferind anvelope și service specializat atât pentru turisme cât și pentru camioane.

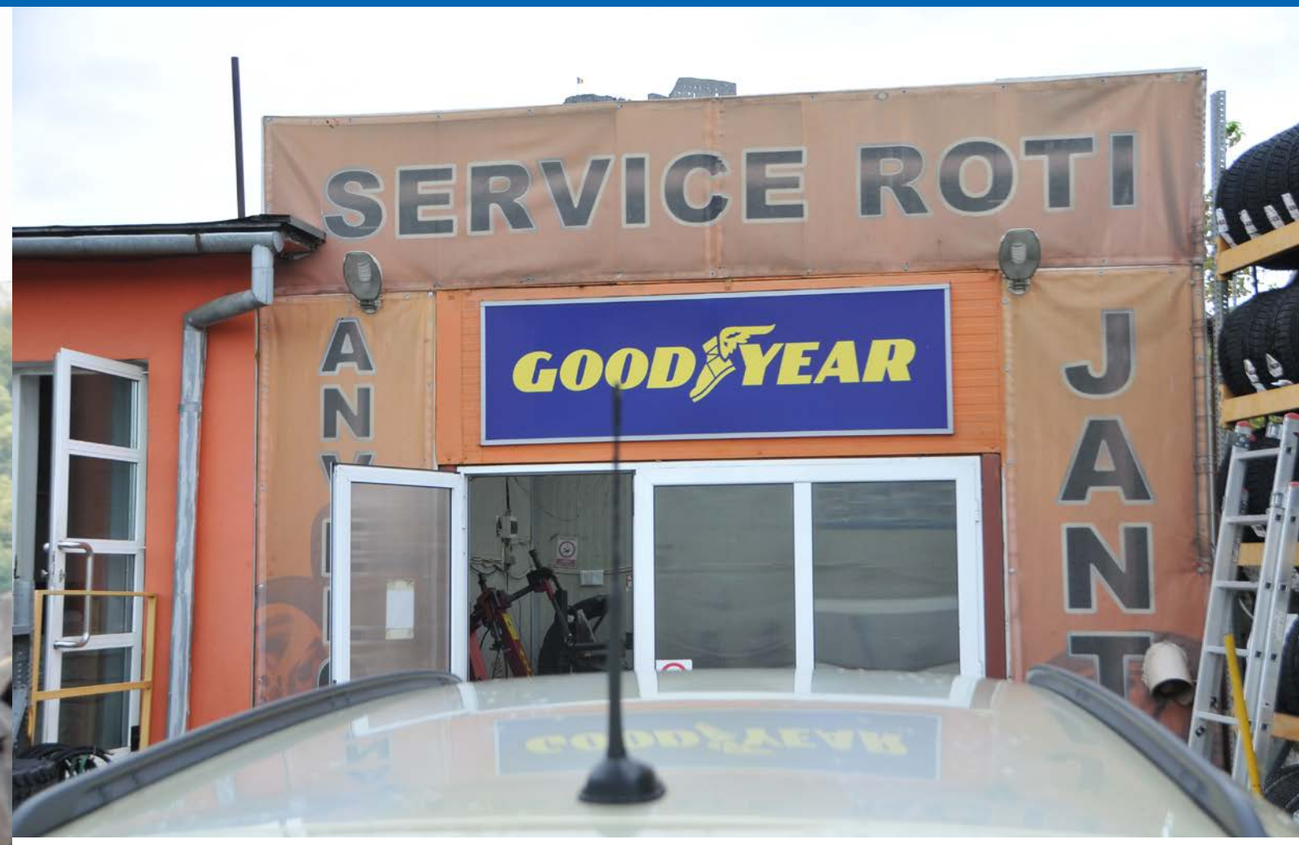

premio Anvelope şi Servicii

Premio AUTOPNEU

Strada Traian nr. 3Bis - Deva

Servicii

- Vânzare anvelope
- Vânzare jante și accesorii
- Sisteme de evacuare gaze de eșapament
- Amortizoare
- Frâne
- Baterii
- Aer condiționat
- Schimbare de ulei
- Echilibrare
- Geometrie
- Depozitare anvelope
- Reparații diverse
- Inspecție de siguranță

Premio DUMIVEST ARAD

Societatea Comerciala DUMIVEST din Arad are deja trei centre PREMIO în zona de vest a țări. De altfel, primul centru Premio greenfield din România este marca DUMIVEST, fiind inaugurat în septembrie 2009 în Timișoara pe Calea Buziașului.
Extinderea Premio a venit destul de repede, centrul Dumivest din Calea Radnei, Arad, intrând în lanțul de franciză după numai un an și jumătate.
În prezent, în Arad funcționează și centrul Premio complet nou din zona industrială UTA 2, pertenerul DUMIVEST fiind unul din partenerii de marcă ai Goodyear cu trei centre Premio în țară.

PM: Ce v-a convins să deschideți trei centre Premio?
În afacerea cu anvelope suntem vechi pe piață. Avem renume. Lumea ne caută. Dar ca să rămâi într-o afacere în care ești vechi la fel de bun ca atunci când te-ai consacrat, trebuie să accepți noul în afacerea ta și să cauți oportunitățile de piață. Premio a fost oferta de care aveam nevoie pentru a ne păstra în trendul de creștere al așteptărilor clienților noștri.

PM: Cum merge afacerea în extrasezon?
Ceea ce primează la noi sunt cu precădere serviciile. De altfel în întreaga industrie auto un produs nu se poate vinde fără un pachet de servicii.
Acestea sunt cheia succesului unei afaceri la noi în branșă. Pe partea de anvelope, noi am fost tot timpul atenți ca fiecare client să beneficieze atât de produsul care i se potrivește cel mai bine, cât și de cele mai bune servicii la prețuri accesibile. Diversificarea ofertei de produse și servicii este cheia extinderii Premio DUMIVEST și garanția unei afaceri bune și în extrasezon.

PM: Sunt zile când nu faceți față cererii?
Da. Sunt astfel de zile, dar sunt puține și din păcate cu recădere iarna când dă zăpada. Clienții noștri sunt destul de pregătiți și conștienți de importanța anvelopelor pentru siguranța lor, dar la nivel de masă încă este nevoie de educarea consumatorilor pentru un comportament mai responsabil când vine vorba de echiparea potrivită a mașinii pentru drum în sezonul cald și respectiv în sezonul rece.

PM: Ce recomandări aveți pentru cei care pleacă în concendii în această vară?
Dat fiind că noi suntem aproape de granița cu Ungaria și că mulți din partea locului pleacă în vest în concedii, le recomandăm să fie atenți al viteză.
În afară țării, infrastructura este foarte bine dezvoltată și se circulă mult pe autostradă. Viteza este o tentație. Din punct de vedere al anvelopelor, atunci când le achiziționează să fie atenți să aibă un indice de viteză corespunzător și un consum scăzut de carburant.

Reteaua ta de service auto

www.premio.ro

premio
Anvelope și Servicii

Ne puteți găsi în oricare din magazinele din rețeaua Premio

Oras	Partner	Adresa	Telefon
Afumați	Premio Autoest	Șoseaua București-Urziceni, Nr. 118	0213 / 510 241
Alba Iulia	Premio Eurostar	Str. Gării, Nr. 2B	0358 / 100 064
Arad	Premio Dumivest 2	Calea Radnei, Nr. 236	0257 / 279 058
Arad	Premio Dumivest 3	Strada Ovidiu, Parc UTA 2	0747 / 560 460
Bacău	Premio Gomma Motors	Str. Gării, Nr. 19	0234 / 515 569
Baia Mare	Premio Tenet	Bulevardul Independenței, Nr. 30b	0362 / 404 000
Baia Mare	Premio Tenet II	Bulevardul București, Nr. 44	0262 / 223 754
Bistrița	Premio Witaro	Str. Gheorghe Șincai, Nr. 37	0231 / 239 795
Botoşani	Premio REC	Strada Calea Națională, Nr. 231A	0231 / 514 037
Brăila	Premio Romwest Euro	Șoseaua de Centură, DN 2B Km 110	0722 / 619 026
Braşov	Premio Arinovis II	Strada Traian, Nr. 91	0268 / 306 323
Braşov	Premio Arinovis III	Avram Iancu, Nr. 62 Săcele	0268 / 273 910
București	Premio Ara Grup	Șoseaua de Centură, Nr. 69 Ilfov	0213 / 615 451
București	Premio Hilserv	Str. Turnu Măgurele, Nr. 40-42	0214 / 607 739
București	Premio Primat Silver	Şoseaua Fundeni, Nr. 272	0745 / 343 121
București	Premio Total Atu	Str. Av Popisteanu nr 8	0767/ 664 525
Buzău	Premio Clio Com Serv	Str. Stadionului, Nr. 94	0338 / 100 301
Cluj	Premio Frontier	Al. Vaida Voievod, Nr. 63	0264 / 403 444
Cluj	Premio Adax Com	Str. Aurel Vlaicu, Nr. 150	0722 / 228 195
Constanța	Premio Autorol	Str. Atelierelor, Nr. 37	0723 / 330 282
Craiova	Premio Auto Class	Strada Aeroportului, Nr. 207 Comuna Cârcea	0251 / 458 325
Focşani	Premio Total Service	Calea Munteniei, Nr. 181	0722 / 119 932
Galați	Premio Doru & Mircea	Bd. George Coșbuc, Nr. 173	0722 / 270 298
Galați	Premio Car Service Premio	Strada Drumul de Centură, Nr. 1b	0744 / 770 407
Hunedoara	Premio AutoPneu	Bd. Traian, Nr. 3 BIS	0728 / 905 969
Husi	Premio Paneuropean	Calea Basarabiei, Nr. 10	0730 / 230 023
Iaşi	Premio Radburg Soft	Bulevardul C.A. Rosetti, Nr. 27	0758 / 245 769
Iaşi	Premio Torom	Şoseaua Păcurari, Nr. 142	0785 / 293 680
Oradea	Premio Top Westyres	Strada Vavilov, Nr. 2	0359 / 425 429
Pitesti	Premio Ara Grup	Calea Câmpulung, Nr. 35	0248 / 257 007
Ploieşti	Premio Speed	Strada Grigore Cantacuzino, Nr. 360	0748 / 112 231
Popeşti-Leordeni	Premio Chemtraders	Str. Olteniței, Nr. 223	0727 / 500 684
Râmnicu	Premio Gomm	Strada Libertății, Nr. 49	0350 / 401 750
Satu mare	Premio Esedra	Strada Lucian Blaga, Nr. 75	0261 / 710 341
Sebeș	Premio Eurostar	Muntenii de jos DN24	0758 / 033 320
Sibiu	Premio Madnik	Gușteriței, Nr. 21-23	0769 / 078 310
Stupini	Premio Arinovis 1	Calea Feldioarei, Nr. 57 (DN13)	0268 / 515 514
Suceava	Premio Railex	Strada Traian Vuia, Nr. 10b	0330 / 803 333
Târgu Jiu	Premio Autoram I	Cartier Iezureni, nr. 7	0766 / 244 735
Târgu Jiu	Premio Autoram II	Bs Ecaterina Teodoroiu, Nr. 72	0766 / 244 735
Târgu Mureş	Premio Mondo Trade	Depozitelor, Nr. 12	0742 / 120 922
Târgu Mureş	Premio Mondo Trade	Strada Gheorghe Doja, Nr. 225	0365 / 401 085
Timişoara	Premio Dumivest 1	Calea Buziașului (fosta Calea Moșnței), Nr. 130	0356 / 113 265
Tulcea	Premio Convenabil 1	Str. Barajului, Nr. 6	0240 / 533 552
Tulcea	Premio Convenabil 2	Str. Barajului, Nr. 1	0745 / 373 201
Vaslui	Premio Probitas	Muntenii de jos DN24	0744 / 628 365
Vaslui	Premio Probitas 2	Str. Stefan ce Mare	0744 / 628 365
Voluntari	Premio Barami Service	Şoseaua Erou Iancu Nicolae, Nr. 126, cartier Pipera	0318 / 241 135
Zalău	Premio Brando Com	St. Gheorghe Lazar, Nr. 14	0744 / 905 655

premio Anvelope şi Servicii

Noi tendințe în materie de vacanțe: o excursie în destinații autentice și unice cu rulota

Călătoritul a devenit o activitate din ce în ce mai accesibilă, în special în Europa. Dar tendința de a ajunge în anumite destinații turistice a fost depășită de noua cerere pentru experiențe de călătorie autentice și unice. Gândiți-vă la peisaje frumoase, orașe fermecătoare sau locuri neașteptate. Începând cu 22 iunie, Goodyear, una din cele mai mari companii producătoare de anvelope din lume, dă aventurierilor oportunitatea de a sta o noapte în locuri unice și de obicei de neatins, într-o rulotă. Cu sloganul Goodyear, 'Made to Feel Good' în minte, Goodyear și-a extins cu această campanie misiunea de a oferi oamenilor experiența unei călătorii confortabile într-o destinație care să îi inspire. Un loc în care o persoană se simte bine nu este numai locul în care aceasta se simte ca acasă, ci o persoană poate fi fericită și atunci când trăiește noi experiențe și descoperă noi locuri frumoase. Iar călătoritul cu rulota a devenit extrem de popular pentru că dă oamenilor posibilitatea de a ajunge în aceste locuri autentice. Dr. Dimitrios Tsivrikos, psiholog în materie de consum și business la University College of London, a explicat: "Rulotele devin din ce în ce mai mult navele cu care consumatorii fac călătorii personalizate și autentice. În acestea, consumatorii sunt pe deplin în control asupra peisajelor și a drumului pe care îl urmează, ceea ce le dă un sentiment de liber-

premio Anvelope şi Servicii

tate și entuziasm pe care puține alte modalități de a călători îl oferă."

La nivelul întregii Europe, piața de rulote simple și motorizate a crescut destul de mult în 2015, înregistrând cel mai mare nivel de vânzări din ultimii cinci ani. Vânzarea de vehicule de plăcere și rulote noi a înregistrat o substanțială creștere de 10,2% față de anul precedent.

Conform datelor EuroStat, cea mai mare creștere s-a înregistrat în Luxemburg, unde creșterea a fost de peste 66%. Cu toate acestea, Marea Britanie rămâne pe primul loc la numărul de înregistrări de rulote anual, în 2015 numărul acestora crescând la 23.000.

În aceste condiții, atunci când alegem să plecăm astfel în vacanță, nu numai mașina va trebui pregătită de concediu, ci și rulota.

Vara pentru SUV-uri: **all-season sau de sezon?**

Comportamentul anvelopelor all-season, ca al oricărei alte anvelope de iarnă sau de vară, este dat în primul rând de beneficiile pe care acestea le oferă în funcție de marca, dimensiunea sau nivelul de performanță pentru care au fost create. Un exemplu concludent în acest caz sunt anvelope Goodyear Vector 4Season Gen-2, lansate acum și penru segmentul SUV, care oferă multiple beneficii și avantaje utilizatorilor lor. În cazul unor astfel de anvelope, comportamentul și ținuta de drum sunt la un nivel ridicat de performanță, eventuale discuții legate de riscuri fiind din spart discuții fără subiect.

În afară de acest exemplu, utilizarea anvelopelor all-season pentru SUV nu implică riscuri, indiferent de condiții. Putem vorbi însă de alegerea anvelopelor în funcție de anumite aplicații.

Așa cum în cazul anvelopelor pentru turisme vorbim de alegerea corectă a anvelopelor în funcție de kilometri parcurși, de stilul șoferului sau de utilizarea în oraș sau la drum lung, tot așa în cazul anvelopelor pentru SUV vorbim de alegerea anvelopelor în funcție de caracteristicile mașinii, de utilizarea on-road sau off-road sau de capacitatea de încarcare. Astfel, SUV-urile sportive, de la care se așteaptă un nivel ridicat de performanță on-road, cazul unor mașini precum BMW X5 sau Mercedes GLK de exemplu, utilizarea anvelopelor de vară este mai indicată, datorită nivelului de aderență mai mare și a frânării mai bune pentru utilizarea on-road la viteze mari.

În cazul unor SUV-ri cu aplicații și în off-road, precum cele de la Nissan, Toyota ș.a., anvelopele all-season sunt mai indicate, beneficiile importante aici fiind: tracțiunea, durabilitatea și confortul, precum și capacitatea de a trece de la condiții de drum întins la condiții de apă și noroi.

ANVELOPELE GOODYEAR alese pentru a pune în lumina noua Alfa Romeo Giulia

Noile anvelope de vară Goodyear Eagle F1 Asymmetric 3 și Ultra High Performance, dezvoltate pentru a veni în întâmpinarea nevoilor celor care se află la volanul unei mașini sport și al unui sedan puternic, vor fi montate, în varianta completă de 225/45 R18 91 Y sau în varianta mixtă de 225/45 R18 91 Y pentru roata față și de 255/40 R18 95Y pentru roata spate, conform specificațiilor pieței.
Ambele dimensiuni vor avea incorporată tehnologia RunOnFlat de la Goodyear, care include pereți laterali ranforsați ce pot rula mai departe până la 80 km după ce anvelopa a fost înțepată și a suferit o pierdere completă a presiunii.
Anvelopele Goodyear EfficientGrip Performance, din gama de anvelope dedicată reducerii consumului de carburant de la Goodyear, vor fi montate în dimensiunea 205/60 R16 92W. Datorită caracterisicilor ce dau o rezistență scăzută la rulare, această dimensiunea va fi montată pe versiunea Giulia "AE" ("Eficiență Avansată"), care se concentrează pe reducerea emisiilor de CO2.
Toate anvelopele vor fi marcate 'AR', pentru a indica faptul că anvelopele sunt aprobate de Alfa Romeo ca echipare originală pe mașinile ei.
Noua Alfa Romeo Giulia incorporează cele mai fine materiale, cu tehnologii pentru finisare, un design aerodinamic și o bună distribuție a greutății opționale, toate adăugându-se celui mai înalt nivel de performanță. Potrivită pentru anvelopele Eagle F1 Asymmetric 3, Giulia este echipată pentru un nivel de top al performanței la frânare, pentru o manevrabilitate responsivă și pentru control atât în condiții de carosabil uscat cât și umed, furnizând în același timp comfort și plăcere pură de a conduce. Anvelopa Goodyear EfficientGrip Performance asigură o performanță de excepție în termeni de emisii de CO2 și eficiența consumului de carburant.

premio Anvelope și Servicii

Carieră

Bine ați venit la Premio România!

Căutare de partener Premio

Oraș

> Căutare

Anvelope | Anvelope de camion | Jante | Service auto | Revista | Furnizori oficiali | Promotia | Rezervaţi acum

Service auto

Faceti o programare

Configurator jante

WWW.PREMIO.RO